

## LUBA ELEKTRIPAIGALDISE KAITSEVÖÖNDIS TEGUTSEMISEKS

Vastuseks Teie Aive Leinpuu, RMK, Mõisa /3, Sagadi küla, Haljala vald, 45403 , Lääne Viru maakond 09.08.2023.a

*(isik, kes luba taotles)*

elektripaigaldise omanik Elering AS

*(kellel, ettevõtte nimi)*

lubab tegutseda 110kV õhuliinide L039 Haapsalu -Taebla kaitsevööndis

*(elektripaigaldise nimetus, tegutsemise koht)*

Alates 11.08.2023.a

kell 07:00

kuni 30.09.2023.a

kell 22:00

*(loa kehtivuse algus, loa kehtivuse lõpp)*

kaitsevööndis järgmistel tingimustel:

1. ; **X** Elektriseadmete väljalülitamiseta;

*(märkida liik)*

2. ; **X** Elektriseadmete maandamiseta;

*(märkida liik)*

3. **Mehhanismide, masinate, nende osade, teisaldatava lasti ja inimeste lähenemine elektripaigaldise pingestatud osadele lähemale kui 3 meetrit 110kV õhuliinide pingestatud osa all ja 5 meetrit liini pingestatud osa kõrval ei ole lubatud ja on eluohtlik;**

4. Metsamaterjali võib ladustada 110kV liini kaitsevööndisse, kui on tagatud 7m (6m + tuulest tingitud juhtme kõrvalekalle) puhasvahe materjali ja õhuliini äärmise juhtme vahel;

5. Tegutsemise lõpetamisest peab loa saaja teatama elektripaigaldise valdajale telefonil +372 5394 4581 Elektriseadme väljalülitamise korral peab teade olema kirjalik ja selles peab olema märgitud, et inimesed on eemaldatud ja elektriseadme võib sisse lülitada;

6. Elektripaigaldise omaniku esindajal on õigus tegutsemine peatada, kui ei täideta elektriohutuse nõudeid või tekib vajadus elektriseade avariiliselt sisse lülitada.

Loa väljastas: liinide käidukorraldaja, Erki Autalu, +372 5394 4581, /allkirjastatud digitaalselt/

*(amet, nimi, telefoni number, allkiri)*

Kinnitan oma allkirjaga, et mulle on selgitatud elektripaigaldise asukohta, selle kaitsevööndi ulatust, selles kehtivaid kitsendusi ja asjakohaseid ohutusabinõusid ning vastutust elektripaigaldise funktsionaalse terviklikkuse säilimise eest.

Loa saaja: Praaker Märt Rajaveer, +372 5152658/allkirjastatud digitaalselt/

*(amet, nimi, telefoni number, allkiri)*

10.08.2023

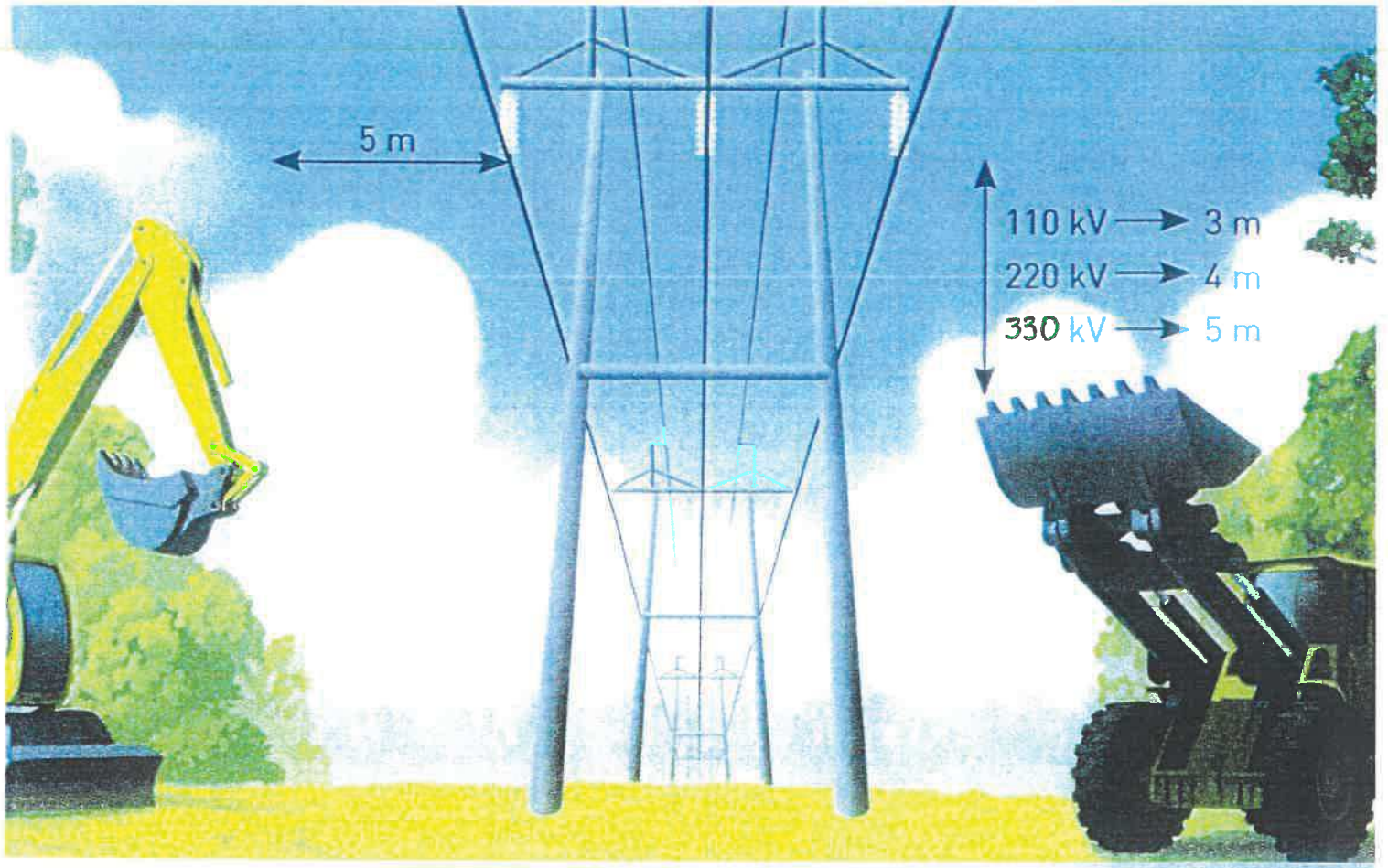

## TAOTLUS ELEKTRI- JA/VÕI GAASIPAIGALDISTE KAITSEVÖÖNDIS TÖÖTAMISEKS

(täidetud taotlus tuleb esitada vho.kooskolastused@elering.ee)

Taotluse esitaja ja tema aadress <b>RMK</b> ..... <b>Mõisa /3, Sagadi küla, Haljala vald, 45403 , Lääne Viru maakond</b> .....  Palun anda luba ja tingimused töötamiseks elektripaigaldise kaitsevööndis ..... <b>110kV õhuliin Haapsalu – Taebla L039 lõigul M22 – M29</b> ..... <b>metsamatejali kokkuvedu</b> .....    <p style="text-align: center;"><i>(objekti asukoht, nimetus, plaanitavad tööd)</i></p>	
Tööde algus <b>11.august</b> ..... 20 <b>23</b> .a Tööde lõpp <b>30.september</b> ..... 20 <b>23</b> .a	Tööd toimuvad alates kella <b>7.00</b> ..... kuni kella <b>22.00</b> .....
Töödel kasutatavad mehhanismid ..... <b>forvarder</b> .....     <p style="text-align: center;"><i>(nimetus, tüüp, maksimaalne kõrgus töötamisel, noole ulatus, töötamise kaugus elektripaigaldisest)</i></p>	
Töötingimused ..... <b>ilma väljalülitamiseta</b> .....    <p style="text-align: center;"><i>(väljalülitamisega, ilma väljalülitamiseta)</i></p>	
Tööohutuse eest töötamise kohal vastutab ..... <b>Märt Rajaveer</b> ..... <b>RMK Edela regiooni praaker tel:5152658</b> .....  <p style="text-align: center;"><i>(amet, nimi, telefoni nr)</i></p>	

Taotluse esitaja **Aive Leinpuu** .....  
**RMK Edela regiooni varumisjuht** .....  
  

*(amet, nimi, allkiri)*

**09.august** ..... 20**23** .a